

DISPENSA DE LICITAÇÃO - TERMO DE REFERÊNCIA 037/2022 – CONTRATAÇÃO DE ELETRICISTA PARA A SEDE DA FERSB

FUNDAMENTAÇÃO LEGAL: DISPENSA - Em cumprimento ao art.24, inc. IV, da Lei 8.666/93 - “IV – Nos casos de emergência ou de calamidade pública, quando caracterizada urgência de atendimento de situação que possa ocasionar prejuízo ou comprometer a segurança de pessoas, obras, serviços, equipamentos e outros bens, públicos ou particulares, e somente para os bens necessários ao atendimento da situação emergencial ou calamitosa e para as parcelas de obras e serviços que possam ser concluídas no prazo máximo de 180 (cento e oitenta) dias consecutivos e ininterruptos, contados da ocorrência da emergência ou calamidade, vedada a prorrogação dos respectivos contratos;”

1 DO OBJETO E DA JUSTIFICATIVA.

1.1 Contratação de um profissional especializado para adaptações no sistema elétrico da casa situada na Rua Cussy Junior nº 9-59.

1.2 Declara-se a situação como emergencial uma vez que se detectou o cabo neutro no quadro principal da sede administrativa da FERSB está superaquecendo. Com isso, toda a parte elétrica da Fundação está em sobrecarga com o sistema elétrico oscilando e com risco de fechar curto circuito no painel principal, conforme orientado pelo relatório enviado pela seguradora responsável pelo imóvel e pelas fotos retiradas do painel elétrico.

* FOTOS DO PAINEL PRINCIPAL:



1.3 POSSÍVEIS DANOS CASO O SERVIÇO NÃO SEJA EXECUTADO EMERGENCIALMENTE - considerando que os cabos já se encontram com as isolações rompendo e o sistema elétrico apresenta instabilidade, a não execução a tempo do serviço citado pode ocasionar curto-circuito entre as fases ou entre a fase e neutro que estão sobreaquecendo podendo causar prejuízos, tais como: queima de equipamentos ligados à rede, desligamento de todo o circuito e até princípios de incêndio no quadro elétrico. Destaca-se que mesmo não ocorrendo o rompimento dos cabos, o sistema



FERSB

Fundação Estatal Regional de
Saúde da Região de Bauru

encontra-se em sobrecarga, impossibilitando que todos os equipamentos sejam ligados, o que já está causando prejuízos na execução das atividades administrativas da sede.

- RELATÓRIO DO ELETRICISTA DA SEGURADORA – Demonstrando o problema encontrado (computadores e lâmpadas desligando, dando curto) e também a necessidade “urgente – senão vai dar curto.

Tramite 2.00 - 12.02

PONTUAL SERVIÇOS *9 mil 123257671*

Número da Assistência			
Dados do Segurado			
Usuário:	FUNDAÇÃO ESTADAL REGIONAL DE SAÚDE	Seguradora:	Tramite
Endereço:	R. Curup, Bauru	Bairro:	Centro
Cidade/UF:	Bauru/SP	Data/Hora da Chegada:	23/06/13 20:30 hs

Motivo do Atendimento *9-5A*

<input checked="" type="checkbox"/> Eletricista	<input type="checkbox"/> Cobertura Provisória	<input type="checkbox"/> Entupimento	<input type="checkbox"/> Linha Branca
<input type="checkbox"/> Hidráulica	<input type="checkbox"/> Colocação de Tapume	<input type="checkbox"/> Vigilância	<input type="checkbox"/> Linha Marrom
<input type="checkbox"/> Chaveiro	<input type="checkbox"/> Vidraceiro	<input type="checkbox"/> Check-up	

Localização (Descrição do Problema constatado e sua causa)
Computadores e lâmpadas desligando devido ao curto

Avarias Pré-Existentes (Para conhecimento do usuário / Segurado)

Autorização Prévia
Declaro ter aceito as informações acima descritas, autorizando previamente o prestador de serviços a executar os reparos necessários, sob as condições expostas.

Assinatura do Usuário / Segurado
[Assinatura]

Assinatura do Prestador
[Assinatura]

Descrição do Serviço Executado
Reparar o curto de energia em 2 pontos e 66. 100 W de cada e refic. e reparar o curto de energia em 2 pontos e 66. 100 W de cada e refic. e reparar o curto de energia em 2 pontos e 66. 100 W de cada e refic.

Descrição das Peças Utilizadas
por uma lâmpada e uma de vidro

Check-up	Pesquisa de Qualidade
<input type="checkbox"/> Rev. Elétrica	Prestador deixou local limpo? <input type="checkbox"/> Sim <input type="checkbox"/> Não
<input type="checkbox"/> Rev. Hidráulica	Prestador cumpriu o horário? <input type="checkbox"/> Sim <input type="checkbox"/> Não
<input type="checkbox"/> Lub. de fechaduras Quant. _____	Houve excedente? <input type="checkbox"/> Sim <input type="checkbox"/> Não
<input type="checkbox"/> Limp. de Caixa Quant. _____	
<input type="checkbox"/> Fixação de objetos Quant. _____	
<input type="checkbox"/> Limp. Calhas Quant. _____	
<input type="checkbox"/> Troca de Vidros Quant. _____	
<input type="checkbox"/> Troca de Lâmpadas Quant. _____	
<input type="checkbox"/> Inst. Olho Mágico _____	
<input type="checkbox"/> Remanejamento de móveis Quant. _____	
<input type="checkbox"/> Cacamba _____	

Declaro ter aprovado e recebido os serviços, materiais e informações descritos neste relatório técnico, cuja a segunda via eu recebi.

Assinatura do Usuário / Segurado
[Assinatura]

Assinatura do Prestador
[Assinatura]

Assinatura do técnico do atendimento
[Assinatura]

1.3 DESCRIÇÃO DOS SERVIÇOS.

- 1.3.1 Retirar as emendas na entrada do painel principal a fim de evitar o superaquecimento.
- 1.3.2 Redistribuir as cargas entre as duas fases;
- 1.3.3 Montar um painel de distribuição paralelo ao painel principal.
- 1.3.4 Reconferir as ligações feitas e refazer emendas no interior dos eletrodutos caso estejam aquecendo.

1.4 IMAGENS DO LOCAL E ESQUEMA ELÉTRICO BÁSICO:

SALA 1 -- 9 COMPUTADORES, 2 LÂMPADAS DE LED DE 25W, 1 SERVIDOR, 1 RELÓGIO DE PONTO, 1 AR
CONDICIONADO DE 18.000 BTUS

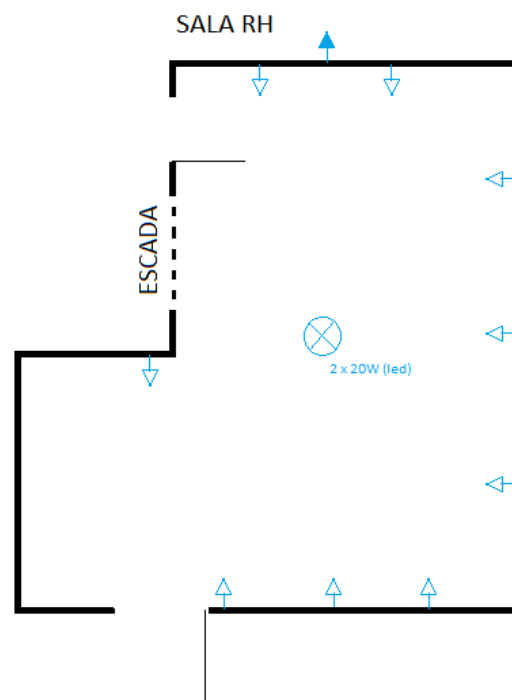
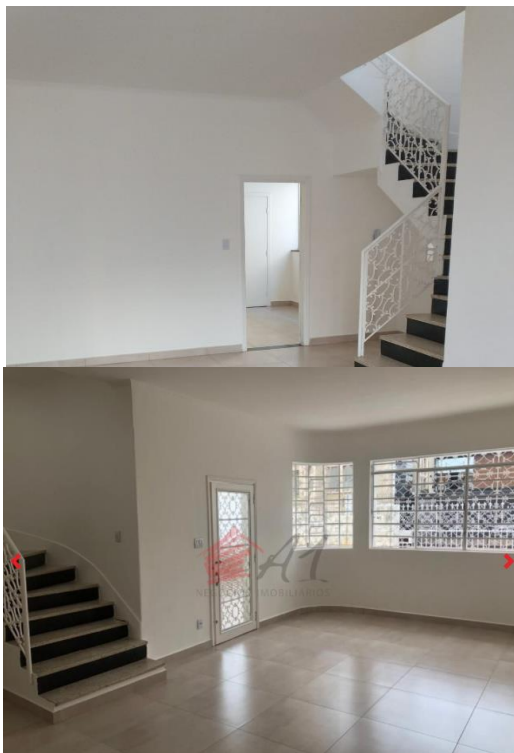

SALA 2 - 4 COMPUTADORES, 2 LÂMPADAS DE LED DE 25W, 1 IMPRESSORA E 1 AR CONDICIONADO DE 12.000 BTUS



SALA
COMPRAS/CREDENCIAMENTO

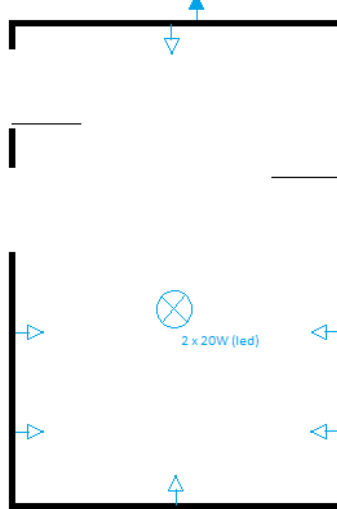

- **SALAS 3 E 4 - 2º ANDAR** – 7 COMPUTADORES, 1 IMPRESSORA, 2 LÂMPADAS DE LED, 2 AR CONDICIONADO DE 12.000 BTUS

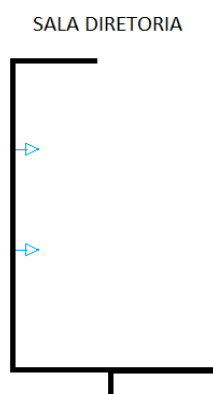



FERSB

Fundação Estatal Regional de
Saúde da Região de Bauru



- SALA 5 - SALA DE REUNIÃO 2º ANDAR – (1 ar condicionado 18.000 btus)



2 PRAZO DE VIGÊNCIA

O presente serviço deverá ser iniciado logo após a assinatura da ordem de serviços. A entrega serviços deverá ser validade pelo responsável da FERSB em até 5 dias úteis após a assinatura da ordem de serviços.

3. DOCUMENTOS EXIGIDOS DA EMPRESA VENCEDORA

- 3.1 Certidão negativa de falências, concordatas e recuperações expedida pelo tribunal de justiça.
- 3.2 Cartão de Inscrição no Cadastro Nacional de Pessoas Jurídicas (CNPJ), dentro da validade;
- 3.3 Prova de quitação com a Fazenda Federal, Certidão conjunta negativa de tributos administrados pela RECEITA, abrangendo a Certidão quanto a dívida ativa da União, expedida pela Procuradoria Geral da Fazenda Nacional e Instituto Nacional do Seguro Social – INSS;
- 3.4 Prova de Regularidade para com o Fundo de Garantia por tempo de Serviço (FGTS);

- 3.5 Certidão Negativa de Tributos Municipais Mobiliários, expedida no local do domicílio ou sede da empresa;
- 3.6 Certidão Negativa de Débitos Trabalhistas (CNDT) ou Certidão Positiva de Débitos Trabalhistas com Efeitos Negativos (CNDT);
- 3.7 Declaração da empresa, sob a pena da lei, se responsabilizando no caso de seus funcionários ou prepostos vierem a mover futuras ações trabalhistas ou cíveis contra a mesma, ficando a FERSB excluída do polo passivo, ou seja, da responsabilidade solidária ou subsidiária.

4 PAGAMENTO

- 4.1 O pagamento será efetuado a empresa prestadora de serviços em até 2 (dois) dias úteis após a finalização e validação dos serviços.
- 4.2 A FERSB compromete-se em pagar preço conforme Proposta Comercial da empresa vencedora.
- 4.3 A empresa vencedora deverá emitir nota fiscal, que deverá ser atestada pela fiscalização da FERSB.

5 DA RESCISÃO

- 5.1 Este instrumento poderá ser rescindido por ato unilateral motivado, nas hipóteses previstas no art. 78, da Lei n.º 8.666/93, sendo garantido à CONTRATADA o contraditório e a ampla defesa. A infração a qualquer das cláusulas deste instrumento fundamentará a rescisão contratual, sem prejuízo das penalidades constantes no presente em outros instrumentos.

6 DISPOSIÇÕES GERAIS

- 6.1 Quaisquer esclarecimentos poderão ser obtidos no setor de compras da FERSB, na Rua Cussy Junior nº. 9-59 - Bairro Centro, Bauru – São Paulo, CEP: 17015-021, no horário das 8:00 às 17:00 horas.

Bauru, 29 de junho de 2023.

ELIANE COLETTE DA ROCHA
DIRETORA GERAL - FUNDAÇÃO ESTATAL REGIONAL DE SAÚDE – REGIÃO DE BAURU

Sr. EDE CARLOS CAMARGO
DIRETOR ADMINISTRATIVO FINANCEIRO - FUNDAÇÃO ESTATAL REGIONAL DE SAÚDE – REGIÃO DE BAURU

ANEXO I – Modelo da Proposta

Item	Qtde.	Especificação	Marca / Modelo	Valor Unitário	Valor Total
01	1	Serviços necessários para evitar o superaquecimento no painel elétrico principal da sede da FERSB, entre eles: eliminar emendas que estão gerando aquecimento, montar e fixar painel de passagem, rebalancear os circuitos no quadro de distribuição à fim de manter o equilíbrio de cargas entre as fases, outros serviços que o profissional achar necessário para evitar o aquecimento.			

OBS: O profissional que apresentar o menor valor e cumprir os requisitos para a execução do serviço, deverá apresentar a lista de materiais necessários para a execução do serviço.

Favor preencher a proposta com os seguintes dados:

- **A proposta comercial com o valor global, mas indicando o valor unitário para os itens;**
- **Prazo de validade da proposta não inferior a 60 (sessenta) dias;**